

Mode d'emploi de la montre



Veillez lire attentivement les instructions

I. Maintenance de l'appareil

N'oubliez pas les conseils suivants lorsque vous entretenez votre Smart Watch :

- Nettoyez régulièrement la Smart Watch, en particulier son côté intérieur, et gardez-la au sec.
- Ajustez l'étanchéité de la Smart Watch pour assurer la circulation de l'air.
- Un produit de soin excessif ne doit pas être utilisé pour le poignet portant la Smart Watch.
- Veuillez cesser de porter la Smart Watch en cas d'allergie cutanée ou de gêne.

II. Téléchargement d'application et association

a. Téléchargement application

Téléchargez et installez l' application
Scannez le code QR avec votre téléphone portable pour télécharger l' application.
Pour le système IOS, sélectionnez l' application, recherchez le système Android Da Fit, sélectionnez Google Play pour télécharger et installer Da Fit ou scannez le code QR pour télécharger



Da Fit

Remarque : votre téléphone mobile doit prendre en charge Android 5.1 ou IOS 8.0 ou supérieur et Bluetooth 4.0 ou supérieur.

b. Association

1. Cliquez sur "Ajouter un Appareil" pour lier la Smart Watch.
2. Cliquez sur votre appareil dans la liste des appareils scannés.
3. Le système IOS affichera une demande d'appairage Bluetooth et vous pouvez cliquer sur "Appairage" Bluetooth pour confirmer. Connectez-le directement au système Android.
4. Lié avec succès.

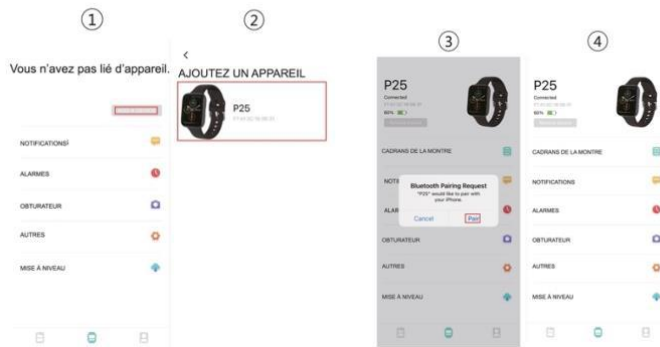

III. Retirer l'appareil

Pour le téléphone mobile Android, l'appareil peut être déconnecté de votre téléphone mobile en cliquant simplement sur Supprimer l'appareil.

Pour le téléphone mobile Apple après la suppression de la liaison, vous devez cliquer sur le symbole à droite dans Réglage - Bluetooth et choisir d'ignorer l'appareil. Comme indiqué ci-dessous :

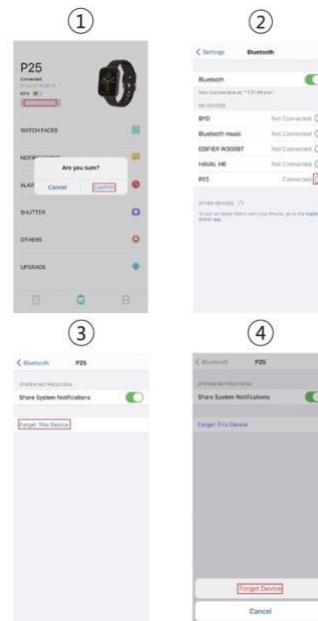

IV. **FAQ**

1. Pourquoi la Smart Watch déconnecte-t-elle automatiquement Bluetooth lorsque l'écran Android s'éteint ?

1 > Verrouillez l'application d'arrière-plan. Lorsque le processus Da Fit est effacé, la Smart Watch sera déconnectée du téléphone portable.

2 > Définir l'auto-démarrage de l'application

3 > Fonctionnement en arrière-plan sans restriction. Le téléphone mobile Android installé avec l'application limite intelligemment le fonctionnement en arrière-plan par défaut, et l'application doit être définie manuellement sans aucune restriction.

2. Pourquoi la the Smart Watch ne peut-elle pas recevoir de poussée de message ?

1 > Veuillez confirmer que vous avez activé le balancement pour l'envoi de messages sur le téléphone mobile du client.

2 > Veuillez confirmer que les messages peuvent être affichés normalement dans la barre de notification du téléphone mobile. La poussée de message sur la Smart Watch est terminée en lisant le message de la barre de notification du téléphone mobile. La Smart Watch ne recevra pas de poussée de message s'il n'y a pas de message dans la barre de notification du téléphone mobile.

(Vous devez trouver les paramètres de notification dans les paramètres du téléphone portable et activer le balancement de notification de WeChat, QQ, appel, SMS et téléphone mobile du client).

3 > Allumez le téléphone mobile --- Paramètres. Entrez "Utilisation de la notification à droite" dans la zone de recherche supérieure, rouvrez Da Fit.

3. Pourquoi ne peut-on pas prendre un bain chaud avec la Smart Watch ?

Réponse : l'eau du bain a une température relativement élevée et génère beaucoup de vapeur qui est en phase gazeuse avec un petit rayon moléculaire peut facilement s'infiltrer dans la Smart Watch à partir de l'espace de la coque. Lorsque la température baisse, la vapeur se condensera en gouttelettes en phase liquide, ce qui provoquera facilement le court-circuit à l'intérieur de la Smart Watch et endommagera la carte du circuit imprimé, puis endommagera la Smart Watch.



Mise en garde :

Veuillez consulter votre médecin avant de pratiquer un nouveau sport. La Smart Watch ne devrait pas être utilisée à des fins médicales, bien qu'elle puisse surveiller dynamiquement la fréquence cardiaque en temps réel.